

Immobilienangebot der Hansestadt Stendal



Langer Weg - östlich
Industrie- und Gewerbegebiet "Langer Weg"
39576 Hansestadt Stendal

Gemarkung Stendal
Flur 4
diverse Flurstücke
Grundstücksgröße ca. 135.000 m²

www.stendal.de

Bebauung:	unbebaut
Nutzungsmöglichkeiten:	Industrie (gemäß § 9 BauNVO) Eingeschränkt durch Schallschutzmaßnahmen (Tag- und Nachtwert: 65 dB(A)) Ausgeschlossen sind Einzelhandelsbetriebe und Anlagen für sportliche Zwecke Grundflächenzahl: 0,8 Baumassenzahl: 10,0 Anzahl der Vollgeschosse: maximal IV
Objektbeschreibung:	Im Geltungsbereich des Bebauungsplanes Nr. 3/91 "Langer Weg" (in Kraft getreten am 16.04.2003)
Hinweis:	- Teilung möglich - Partiiell bestehen Einschränkungen (Rechtliche Festsetzung: Überschwemmungsgebiet (HQ 100) (§ 76 Abs. 2 WHG i.V.m. § 9 Abs. 6a BauGB))

Die Entscheidung über die Vergabe des Grundstückes erfolgt vorbehaltlich der Beschlussfassung durch die politischen Gremien.



Sprechen Sie uns an! Gern beantworten wir Ihre Fragen.

Hansestadt Stendal
Abteilung Beteiligungscontrolling & Wirtschaftsförderung
Arneburger Straße 24
39576 Hansestadt Stendal

Tel.: 03931 / 6512-03 oder 6515-25
wirtschaftsfoerung@stendal.de
www.stendal.de

Immobilienangebot der Hansestadt Stendal



Langer Weg - östlich
Industrie- und Gewerbegebiet "Langer Weg"
39576 Hansestadt Stendal

Gemarkung Stendal
Flur 4
diverse Flurstücke
Grundstücksgröße ca. 135.000 m²

www.stendal.de

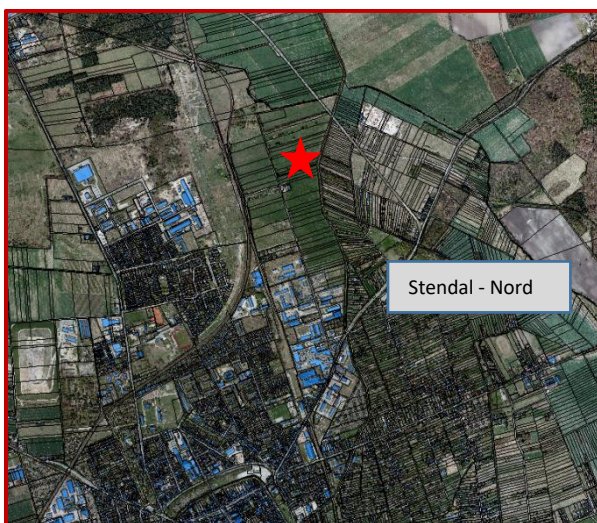
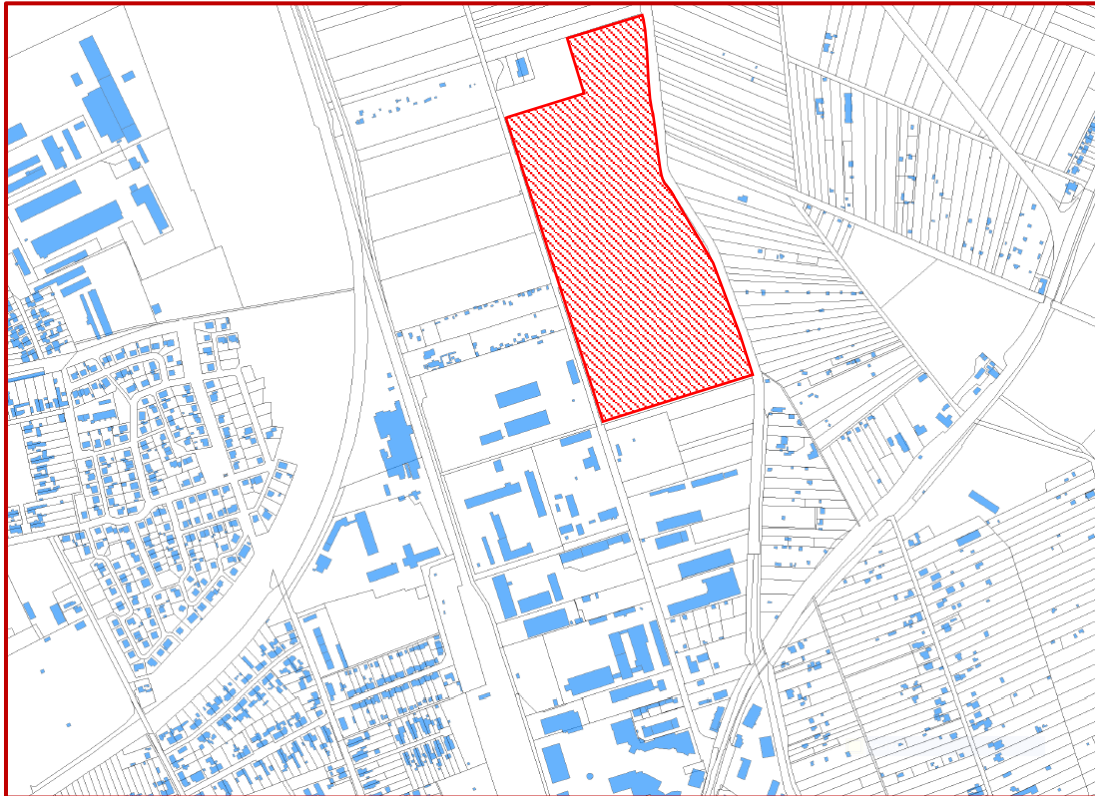

Ausdruck gemäß Lizenzierung
© GeoBasis-DE /LVermGeo
LSA 2019 / A18-T32.179 10

Weitere Immobilienangebote finden Sie unter:

Grundstücke und Immobilien
<http://www.stendal.de/de/staedtische-immobilienangebote.html>

Privat



Gewerbe

